FUNZIONE PUBBLICA CGIL

CISL FP

UILFPL

POLIZIA LOCALE

9 MAGGIO 2016 SIT-IN

DAVANTI A TUTTE LE PREFETTURE

Per chiedere al Governo di:

- Uniformare su tutto il territorio nazionale le condizioni operative della Polizia Locale;
- Rinnovare il CCNL di riferimento e riconoscere le specificità e peculiarità dei corpi di Polizia Locale;
- Superare il blocco del turn over;
- Riconoscere e valorizzare il ruolo e le funzioni della Polizia Locale;
- Tutelare e garantire equità al trattamento economico e alle condizioni di lavoro;
- Colmare al più presto, nel DDL Sicurezza, le gravi discriminazioni esistenti su piano delle tutele e dei diritti rispetto alle altre forze di polizia, a partire da equo indennizzo e cause di servizio.

LA MISURA È COLMA!
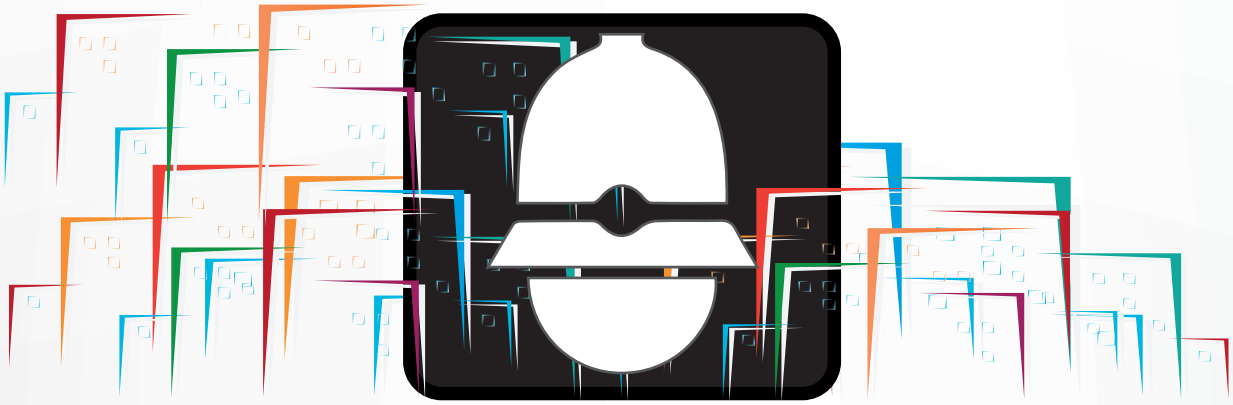
PARTECIPA ANCHE TU